

Dott. Ing. Claudio Ghersevi
Dott. Arch. Rosita Montanelli

A r c h i t e t t u r a ed i n g e r a n e r i a c i v i l e

v.le VIII Marzo 8/1 - 17031 Albenga (SV) tel./fax 018253223 - tel. 329197305 - tel. 3291983758
P.IVA.: 01421360098

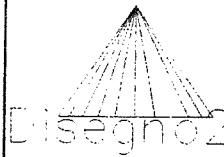

PRATICA N. 24
APPROVATA - 6 FEB. 2007
NOTIFICATA
IL MECCO COMUNALE

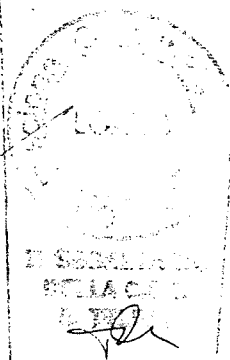

COMUNE DI LOANO
22 SET. 2006
PROT. N. 31976
Cat. _____ Class. _____

COMUNE DI LOANO

PROGETTO PER LA COSTRUZIONE DI CASA AGRICOLA ED ADIACENTE
ANNESSO RUSTICO IN LOCALITA' "AIORA", NELL'AMBITO DI
INTERVENTI DI MIGLIORAMENTO FONDIARIO DI PIANO AZIENDALE SU
LOTTI DI TERRENO SITI IN LOANO, CENSITI AL N.C.T. AL FG. 10
MAPP. 117, FG. 7 MAPP. 146-147- 161
DI PROPRIETA' DELLA SIG.RA CASSANO PAOLA

elaborato:

PROGETTO

SEZIONI E PROSPETTI

scala:

1:100

data:

SETTEMBRE 2006

Tavola:

4

il tecnico:

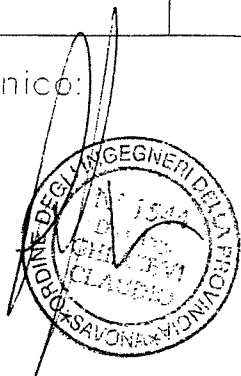

la committente:

Sig.ra CASSANO PAOLA